MANDRAKE

Sayı:204 HAFTALIK GENÇLİK MECMUASI 5 LİRA

TAY YAYINLARI

KARİKATÜR

1

1

-YAZISIZ-

3

MANDRAKE

Haftalık Mecmua. Sahibi ve Sorumlu Yönetmeni. M. SEZEN YALÇINER
İdare Yeri: Klodfarer Cad. No:16 ISTANBUL Tel:22 45 32-26 72 42
Genel Dağıtım:Hürriyet Gazete Dağıtımı A.Ş.NEŞİR TARİHİ: 26.5.1978

SİHİRBAZLAR KRALI

MANDRAKE

8 ÇETESİ

AYNI ANDA YAPILAN BİR DİZİ BANKA SOYGUNUNDAN KUŞKULANAN MAN DRAKE BUNUN "8" ÇETESİNİN İŞİ OLDUĞUNU ANLAR. BU ARADA KENDİSİ DE SALDIRIYA UĞRAR AMA ÇETENİN BAZI ADAMLARINI DA ELE GEÇİRİRLER. BUNUN ÜZERİNE MANDRAKE ABDULLAHLA "8" İN GİZLİ MERKEZİNİ BULMAYA ÇALIŞIR...

BU KORKUNÇ ÖRGÜTTE BAŞARISIZLIĞA YER YOKTU...

© Copyright Opera Mundi - K.F.S.

ŞEF... PAMET VE COLLINS'IN KESİŞTİĞİ NOKTADA BİR BİNADAYIZ...ÇETENİN MERKEZİ BU BİNA OLABİLİR..
BİZİ BEKLEYİN HEMEN GELİYORUZ...
POLİSİN GELMESİNİ BEKLEYECEK MİYİZ ?
HAYIR... ÇETENİN ESRAREN-GİZ ŞEFİ ELİMİZDEN KAÇABİLİR..
FALK & RODRIGUES 10-25
HAYDİ...ŞU KAPNI AÇ BAKALIM..!
8"İN KARESİ... EKSİ 64...ARTI İKİ 8, EKSİ 4'ÜN KARESİ...EŞİTTİR SIFIR!.

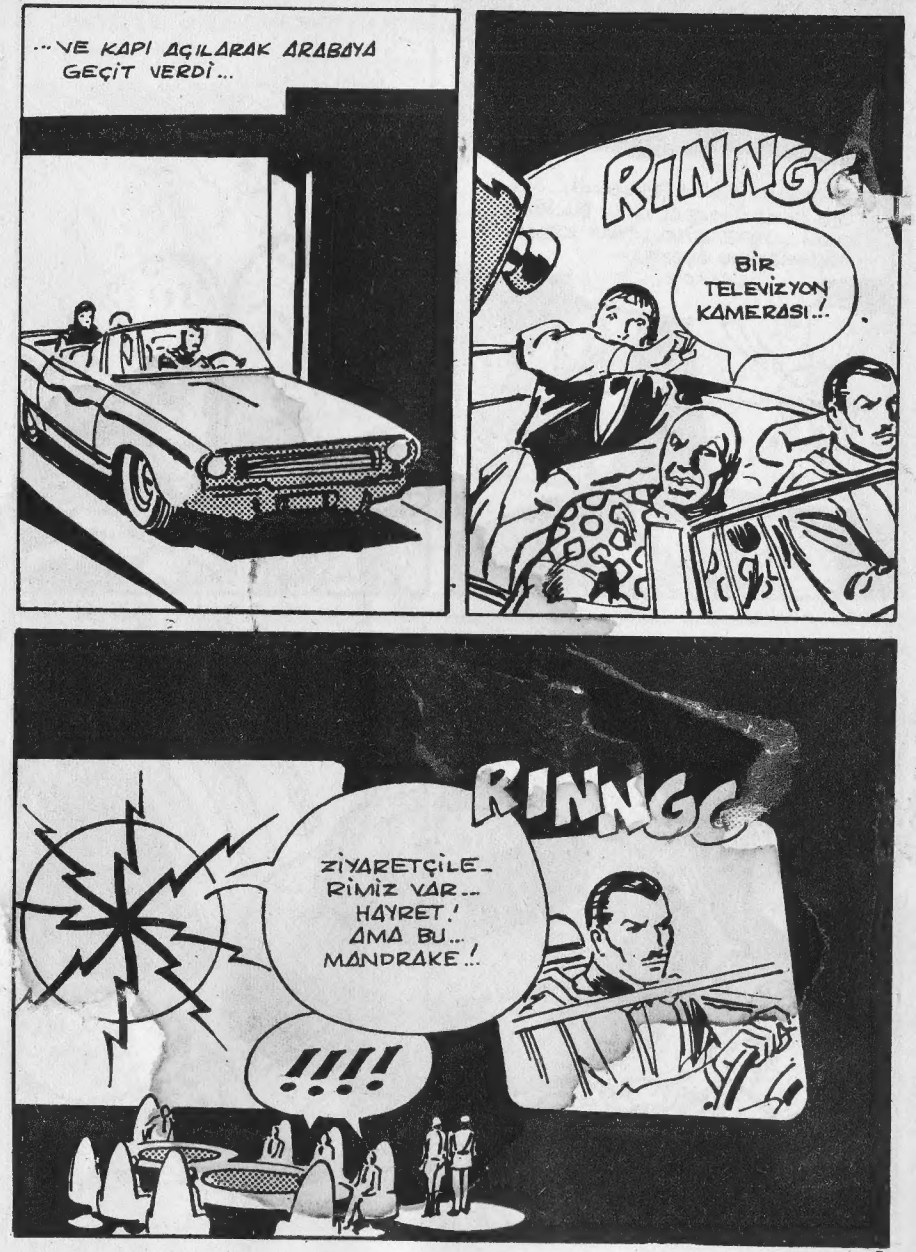
...VE KAPI AÇILARAK ARABAYA GEÇİT VERDİ...
RINNGG
BİR TELEVİZYON KAMERASI..!
RINNGG
ZİYARETÇİLERİMİZ VAR... HAYRET! AMA BU... MANDRAKE..!
!!!!

MANDRAKE'NİN ŞANSININ BİR GÜN DÖNECEĞİNİ BİLİYOR - DUM... İŞTE ŞİMDİ TAM ZAMANI... ELİMİZDEN KURTU - LAMAZ...

?!
!

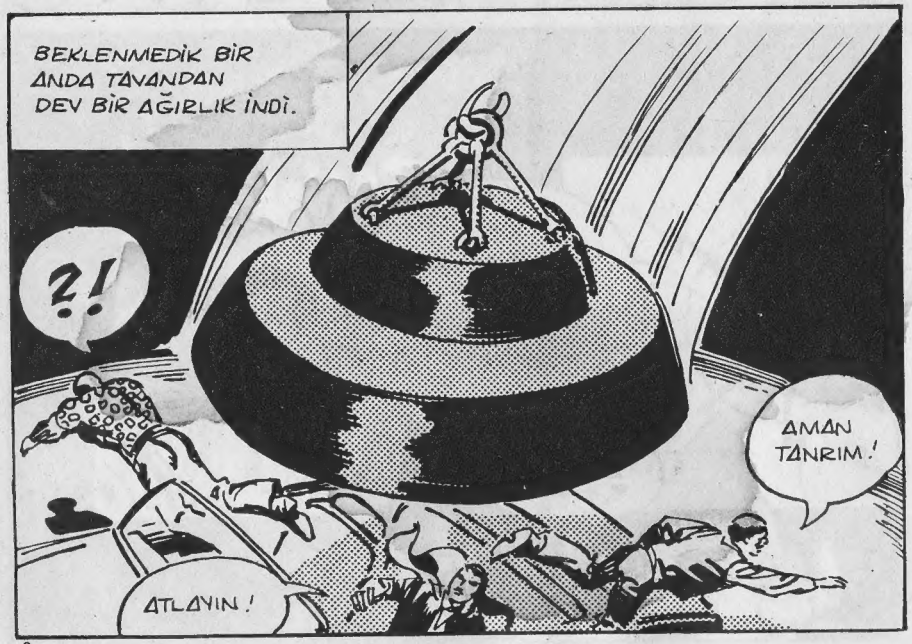
BEKLENMEDİK BİR ANDA TAVANDAN DEV BİR AĞIRLIK İNDİ.
?!
AMAN TANRIM!
ATLAYIN!

ÇETENİN GİZLİ MERKEZİNE GİRMEYE KALKIŞANLARIN SONU KORKUNÇTU...
WHAM

CRUSH
CLANK
CRUSH
CLANK

NE YAPIYOR BU?
ARABAMIZI HURDAYA ÇEVİRİYOR...
CLANK
CRUSH

GERÇEKTEN DE AZ ÖNCE İÇİNDE OLDUKLARI ARABANIN ARTIK DEMİR YIĞININDAN FARKI KALMAMIŞTI...
WHAM
CLANK
CRUSH

BU ADAMLARIN ŞAKA ETMEDİKLERİ BELLİ...
!

EZİLMEKTEN KURTULDULAR... AMA NASIL OLSA TUZAĞA DÜŞTÜLER! YAKALAYIN ONLARI..!.

SİLÂHLI ADAMLAR İNSAN AVINA ÇIKTILAR...
MANDRAKE VE ABDULLAH'A ÖLÜM! SAKIN ELİNİZDEN KAÇIRMAYIN...

BURADA OLDUĞUMUZU BİLİYORLAR... DIŞARIYA ÇIKIP POLİSLERİN GELMESİNİ BEKLEYELİM...
HAKLISIN! HAYDİ BAKALIM BİZİ İÇERİ SOKTUĞUN GİBİ DIŞARI ÇIKART...
BURADAN TEK ÇIKIŞ YOLUMUZ VAR... O DA TABUTUN İÇİNDE!.

MANDRAKE VE ABDULLAH GARAJDA BİR YERDE OLMALILAR...

HER KÖŞEYİ TARAYIN!..
FALK & FREDERICKS 11-1

BURASI KARANLIK. BİZİ GÖREMEZ-LER...
AMA KURŞUNLARA GÖZ GEREKMEZ! PİSİ PİSİNE ÖLECEĞİZ...
HEY! BİR FİKRİM VAR...

HEPSİ BALKONDALAR.. ŞU KOCA BALYAYI GÖRÜYOR MUSUN? AZ ÖNCE BİZİM ARABAYDI O!..
EVET.. NE YAPACA-ĞINI ANLADIM. ATEŞİ KESMELE-RİNİ BEKLE...

TAM SIRASI!..

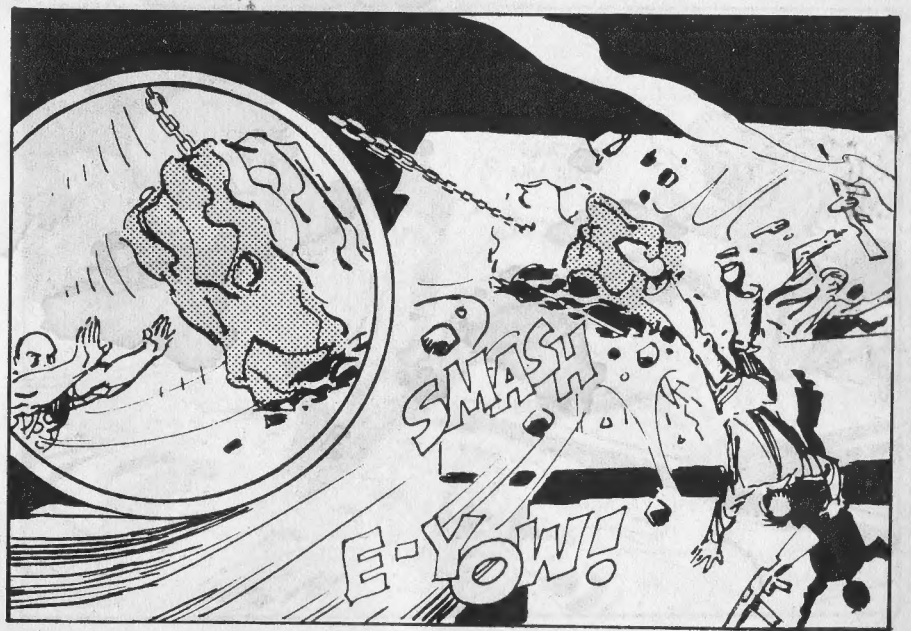
SMASH
E-YOW!

AĞIR MADEN YIĞINI SON HIZLA ATEŞ EDEN HAYDUTLARA ÇARPTI...
UHHH
ÇABUK PEŞİNDEN GİDELİM ABDULLAH! ÇIKIŞI O BİLİYOR..!
ÇIKIŞ YOLU BU MU ?
BİRAZDAN ANLARIZ... ATLA..!

ADAMIN ARKASINDAN SUYA DALAN KAHRAMANLARIMIZ..
... ÇIKIŞA VARACAKLA- RINI UMUYORLARDI...
ACABA ÇIKIŞ GERÇEKTEN BU MUYDU ?..

BİR SÜRE GİTTİKTEN SONRA YUKARI AÇILAN BİR KAPAĞA ULAŞTILAR...

?

SAKIN BİR TUZAK OLMA-SIN BU ?

SEN BEKLE... ÖNCE BEN YUKARIYA BİR BAKAYIM...

NE VAR Kİ MANDRAKE İLGİNÇ BİR SÜRPRİZLE KARŞILAŞTI...

!

TALK & FREDERICKS 11-5

"8" ÇETESİNİN GİZLİ MERKEZİYDİ BURASI VE "8" İN EFENDİLERİ ONU BEKLİYORDU...

BU NE SAMİMİ KARŞILAMA? HEPSİ BENİM İÇİN Mİ ?

... DOĞRUSU BU KADAR NAZİK OLACAĞINIZI SANMIYORDUM..

ELİYLE GİTMEMİ İŞARET ETTİ...

DEV YAPILI ADAM DA YANINDAYDI..
SİLÂHLARI - NIZLA SUYU TARAYIN!..

ONU GÖRE - MEDİK!..
UZAĞA GİDEMEZ... NASIL OLSA BU - LURUZ...

HİÇ DE AKILLI DEĞİLSİN MANDRAKE. SENİ ARAMAK ZAHMETİNDEN KURTARDIN BİZİ..
BURADA SORULARI BİZ SORARIZ... SEN YALNIZ CEVAP VER!
SEN OKTON'SUN... "8"İN GİZLİ ŞEFİ DEĞİL Mİ?
WHAM

OKTON'UN SESİ, ÇETENİN 8 OKLU İŞARETİNDEN GELİYORDU...
ONU SICAK KOLTUĞA OTURTUN.. ŞİMDİ BAŞKA BİR İŞİM VAR... YARGI - LAMA İÇİN TEKRAR DÖNECEĞİM...

SICAK KOLTUK DA NE?
SORU SORMAK YOK.. "KÜÜT..."
YARGILAMA MI?

AMA KOLTUK HİÇ DE SICAK DEĞİL ...
HA! HA! DUYDUNUZ MU NE DİYOR ?!
BU KOLTUK UZAY KAPSÜL - LERİNİN YAPILDIĞI MADDEDEN YAPILMIŞ - TIR ...

OKTON LAZER IŞINI GÖNDERDİĞİNDE BU ISIYA DAYANABİLECEK GÜÇTEDİR ...
!
?
!

AMA SENİ İKİ SANİYEDE KÜLE ÇEVİREBİLİR. ŞİMDİ HÂLÂ AYNI FİKİRDE MİSİN ?
PEK SAYIL - MAZ ...
!

O SIRADA DIŞARDA...
BİNA BU ŞEF-- AMA MANDRAKE ORTALARDA GÖRÜNMÜ - YOR ...
ÇEVREYİ SARIN !

DOĞRUSU BENİ DÜŞ KIRIKLIĞINA UĞRATTINIZ... OKTON'LA TEKRAR KARŞILAŞMAK İSTERDİM ...
DÜŞ KIRIKLIĞI MI ? HA! HA! ÇOK ŞA - KACISIN. OKTON'UN SENDEN BAŞKA UĞRAŞACAK ÇOK İŞİ VAR...

ON İKİ ÜLKEDE BİNLERCE AJANIMIZ ÇALIŞIR... HEPSİNİ AYNI ANDA YÖNETMEK ÇOK GÜÇ TABİİ ...
AMA ÜZÜLME... GERİ DÖNECEK. ÇÜNKÜ OTURDUĞUN KOLTUĞU YALNIZ O ISITABİLİR ...

NE KAPI, NE DE PENCERE VAR... ANLA - ŞILAN TEK GİRİŞ YOLU BU KAPAK ŞEF...
ÇOK GARİP. ÖYLEYSE İÇERİ GİRMEYİ DENE - YELİM...

RİNNNG!
OKTON GELDİ... AYAĞA KAL - KIN..!
SEN OTUR!

"8" İN ESRARENGİZ ŞEFİ HOPARLÖR ARACILIĞIYLA KONUŞUYORDU.
OTURUN..!
ŞİMDİ SIRA MAN - DRAKE'NİN YARGI - LANMASINA GELDİ..
!

58 SEN BAŞLA.. MANDRAKE'Yİ SUÇLAYIP CEZALANDI - RACAĞIZ...
*MADEM CEZALANDIRMAYA KARAR VERMİŞ - SİNİZ, YARGILA - MAYA NE GEREK VAR?..
SORU SORMAK YOK..!

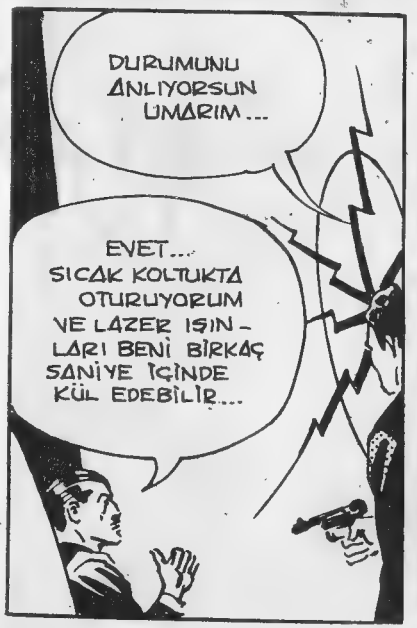
DURUMUNU ANLIYORSUN UMARIM...
EVET... SICAK KOLTUKTA OTURUYORUM VE LAZER IŞIN - LARI BENİ BİRKAÇ SANİYE İÇİNDE KÜL EDEBİLİR...

EĞER SÖZE KARIŞIRSAN IŞINI ALÇAK DOZDA GÖNDE - RİRİM..İŞTE BÖY - LE... VE YAVAŞ YAVAŞ KIZA - RIRSIN...
UH... EVET... ANLIYO - RUM!

SEN BUGÜNE DEK "8" İN ÜÇ KOLUNU YOK ETMEKTEN SORUMLUSUN. BUNLAR 7-3 VE 5'İNCİ KOLLAR. AYRICA ELLİ AJANIMIZ TUTUKLU..
FALK & RAKHAM 11-15
DOĞRU MU BU ?

DOĞRU OLDUĞUNU SEN DE BİLİYORSUN... BURANIN KAÇ NUMARALI KOL OLDUĞUNU SORABİLİR MİYİM..?
6 NUMARALI. NİYE SORDUN ?
ÇÜNKÜ BU KOLU DA ORTADAN KALDIRMAYI TASARLIYORUM...
NE DEDİN ? BAK HELE... HA! HA! HA! HE! HE! HE!
OKTON'UN GÜLMESİ ÇOK ENDER RASTLANAN BİR OLAYDI...

BANKA KASASINDAN DAHA SAĞLAM BU...
MANDRAKE VE ABDULLAH İÇERDE... ALETLERİ GETİRİN... MUTLAKA AÇMALIYIZ...
FALK & RAKHAM 11-16
!!
POLICE
POLICE

HA! HA! HA! BU KOLU ORTADAN KALDIRACAKSIN HA ? ÖLMEK ÜZERE OLDUĞUNU UNUTUYORSUN GALİBA...
İKİ SANİYE ÖMRÜM KALMIŞ OLSA BİLE SON NEFESİME KADAR BU ÇETEYİ YOK ETMEK İÇİN SAVAŞACAĞIM...
GRRR
GRRR

ÇOK CESURSUN MANDRAKE! BİZDEN YANA OLMADIĞINA ÜZÜLÜYORUM DOĞRUSU.. ARTIK ZAMAN DOLDU.. ŞİMDİ CEVAP VER...
LAZER IŞINI...
IŞIN VERE - CEK ŞİMDİ...
RINGG

TAM BU SIRADA DIŞARDAN BİR UYARI GELDİ...
POLİSLER BİNAYI SARMIŞ. İÇERİ GİRMEYE ÇALIŞI - YORLAR!

POLİSE HABER Mİ VERDİN MANDRAKE?..AMA ÇOK YAZIK... ARTIK SENİ KURTARAMAZLAR...

UHH... BU METAL KAYA GİBİ... ÇOK SERT...
POLİSLER DİNAMİT OLMADAN İÇERİYE GİREMEZLER. AMA O ZAMANA KADAR SEN ÇOKTAN ÖLMÜŞ OLACAKSIN...
DAHA FAZLA BEKLEYEME - YİZ. BU KAPI MUTLAKA AÇILMALI...

MANDRAKE BİRDEN İPNOTİK GÜCÜNÜ KULLANARAK "8" İN EFENDİLERİNİ ETKİSİ ALTINA ALDI...
MANDRAKE.. KÜLE DÖNECEK - SİN...
??!!!
BU SICAK KOLTUKTA OTURUP KIZARMAYA, YA DA HAŞ - LANMAYA NİYETİM YOK... HAVAYA UÇUYORUM!
?!

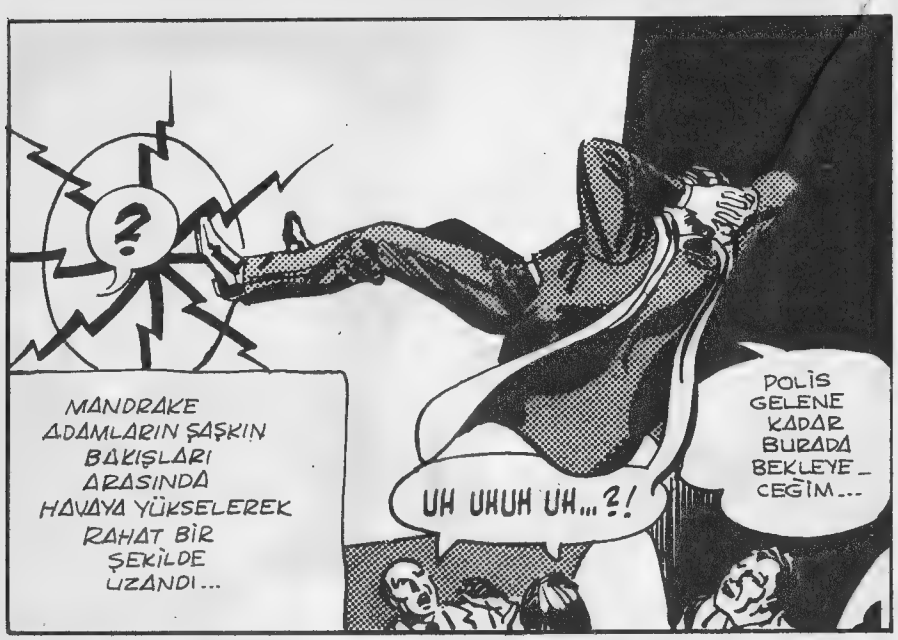
?
MANDRAKE ADAMLARIN ŞAŞKIN BAKIŞLARI ARASINDA HAVAYA YÜKSELEREK RAHAT BİR ŞEKİLDE UZANDI...
UH UHUH UH...?!
POLİS GELENE KADAR BURADA BEKLEYE-CEĞİM...

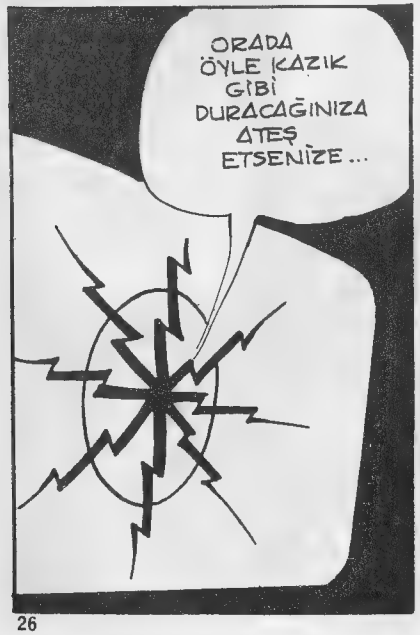
ORADA ÖYLE KAZIK GİBİ DURACAĞINIZA ATEŞ ETSENİZE...

?

ATEŞ EDİN DİYORUM APTALLAR! ATEŞ..!.
!
BUNU YAPMANIZ İMKÂNSIZ..!
MANDRAKE'NİN İPNOTİK GÜCÜ SİLÂHLARDAN DAHA ETKİLİYDİ...

...ÇÜNKÜ ELİNİZDEKİLER ELMA ŞEKERİ..!
?!?
?!?!?!

HAYDUTLAR OLDUKLARI YERDE TAŞ KESİLMİŞ DURURKEN MANDRAKE HAREKETE GEÇTİ...

APTALLAR! DURDURUN ONU!

??????

ELMA ŞEKERLERİNİZ AFİYET OLSUN... GİDELİM, ABDULLAH!

!!!!!

NELER OLDU?

SONRA ANLATIRIM. ŞİMDİ BURADAN HEMEN UZAKLAŞALIM...

MANDRAKE'NİN İPNOTİK ETKİSİNDE KALAN ADAMLAR, ONUN HAVADA UÇTUĞUNU VE SİLÂHLARININ ŞEKERE DÖNDÜĞÜNÜ, SONRA DA USTA SİHİRBAZIN SUYA ATLADIĞINI GÖRMÜŞLERDİ...

??!!!

OYSA GERÇEKTE OLANLAR BİRAZ FARKLIYDI... MANDRAKE KOLTUKTAN KALKMIŞ...

DURDURUN ONU... DURDURUN ONU!..

...8" İN EFENDİLERİNİ İPNOTİZE ETTİKTEN SONRA AŞAĞI İNMİŞTİ...

MANDRAKE HAVAYA UÇTU, OKTON !..
SİLÂHLARIMIZI DA ELMA ŞEKERİ YAPTI... FAKAT...
APTALLAR... HOKUS POKUS İLE SİZİ ALDATTI...
SONRA BALIKLAMA SUYA DALDI... UH !..

TEKRAR GARAJA DÖNÜYORLAR... DIŞARI ÇIKAMAZLAR ! PEŞLERİNE DÜŞÜN VE GÖRDÜĞÜNÜZ YERDE VURUN ONLARI...

İÇERDE NELER OLDU MANDRAKE ?.
ŞİMDİ KONUŞACAK ZAMANIMIZ YOK. POLİS DIŞARDA BEKLİYOR. ONLARA KAPIYI AÇMALIYIZ...

DEVAM ET...
BU İŞ GÜNLERCE SÜRER SÜRER ŞEF.. DEDİM YA... BANKA KASASINDAN BETER...

POLİSİN İÇERİ GİRMESİ İÇİN BİR YOL BULMAK ZORUNDAYIZ...
AMA NASIL ? KAPI ÇOK AĞIR...

8'İN KARESİ... EKSİ 64... ARTI İKİ 8, EKSİ 4'ÜN KARESİ... EŞİT... SIFIR...
EZBERLEDİN Mİ ? HARİKA !
NASIL OLDUĞUNU BİLİYORUM GALİBA... KAPI SES TİTREŞİMLERİYLE AÇILIYOR... ŞİFREYİ EZBERLEMİŞTİM...

ŞİMDİ SÖYLEYECEKLERİMİ TEKRARLA..8'İN KARESİ... EKSİ 64... ARTI İKİ 8, EKSİ 4'ÜN KARESİ.. EŞİT SIFIR!..
8'İN KARESİ.. EKSİ 64... ARTI İKİ 8, EKSİ 4'ÜN KARESİ... EŞİT... SIFIR..!
ÇOK İYİ... RAMPAYA GİT VE BU ŞİFREYİ KAPIYA BAĞIR... AÇILACA-ĞINA EMİNİM..
TAMAM.. SEN NE YAPACAK-SIN ?

BEN OKTON'U BULACAĞIM..!
8'İN KARESİ... EKSİ 64... ARTI... NEYDİ ? OH EVET... İKİ 8... UMARIM UNUTMAM...

BOMBOŞ... ANLAŞILAN HEPSİ ABDULLAH'IN PEŞİNDE...
8'İN KARESİ... EKSİ 64... ARTI İKİ 8... SONRA NEYDİ ? HIH... TAMAM... EKSİ 4'ÜN KARESİ.. EŞİT SIFIR..!

HAY AKSİ!..
İŞTE ORADA... ATEŞ..!
PING
BANG
PING
FALK & BEYAZOKS 11-28

RAMPANIN YANINDAKİ YAĞ VARİLLERİNİN ARKASINDA! GEBERTİN...
OKTON DURUMU İZLİYORDU...
YAĞ VARİL-LERİNİN ARKASIN-DA...
İŞTE OKTON ORADA.. BÜTÜN BİNAYI TV KAMERALA-RIYLA DONATMIŞ... HER YERDE GÖZÜ VAR...

SİLÂHI YOK... YAKALAYIN ONU! GEBERTİN!!
UH...UMARIM MANDRAKE YANILMAMIŞTIR. 8'İN KARESİ..EKSİ 64... ARTI İKİ 8... EKSİ 4'ÜN KARESİ...
TALK & PARKS 11-29

ABDULLAH VAR GÜCÜYLE ŞİFREYİ KAPIYA SESLENİNCE...
...EŞİT... SIFIR!!
İŞTE VARİLLERİN ARKASINDA..GE-BERTELİM!..

HEY... KAPI AÇILIYOR..!

GEBER..UH!
UH!

ATIN SİLÂHLARINIZI!.. TESLİM OLUN ...

AVUCUNUZU YALAYIN, AYNASIZLAR!..

POLİS!.. MANDRAKE... SEN HA?!
ÇOK İYİ... ABDULLAH BAŞARMIŞ...
BİR KEZ DAHA KARŞILAŞ-TIK OKTON!..

POLİSLER ÇETENİN ADAMLARIYLA ÇARPIŞIRKEN...

MANDRAKE NEREDE?
İÇERDE... OKTON'U BULMAYA ÇALIŞIYOR...

POLİSLER ADAMLARINI TUTUKLADI OKTON... SENİN DE SONUN GELDİ..!
FAZLA HAYALE KAPILIYORSUN MANDRAKE... ASIL SONU GELEN SENSİN..!

ÇEVREN SARILDI. EKRANIN ARKASINDAN ÇIK ARTIK... BU KEZ KAÇAMAZSIN...
DIŞARI ÇIKMAK MI? HA! HA! HA!.. HO! HO! HO!...

ÇOK MU KOMİK? YOKSA ÇILDIRDIN MI?
KOMİK YA... DİNLE ŞİMDİ...

...DİNLE ŞİMDİ... 6'NCI KOLUN VE BU BİNADAKİLERİN SONU GELDİ-!..
??
!
??

BURADA BULUNAN HERKES ÖLECEK!..
NE DEMEK BU ABDULLAH?
İYİYE İŞARET DEĞİL...

BLÖF YAPMAYA KALKIŞMA OKTON... BU KEZ SENİ ELE GEÇİRDİM...
HA!? KİM KİMİ ELE GEÇİRDİ? LAZER IŞININI UNUTTUN MU?

BU ODA LAZER CİHAZLARIYLA DOLU!..
SSSIZZZLE!
!

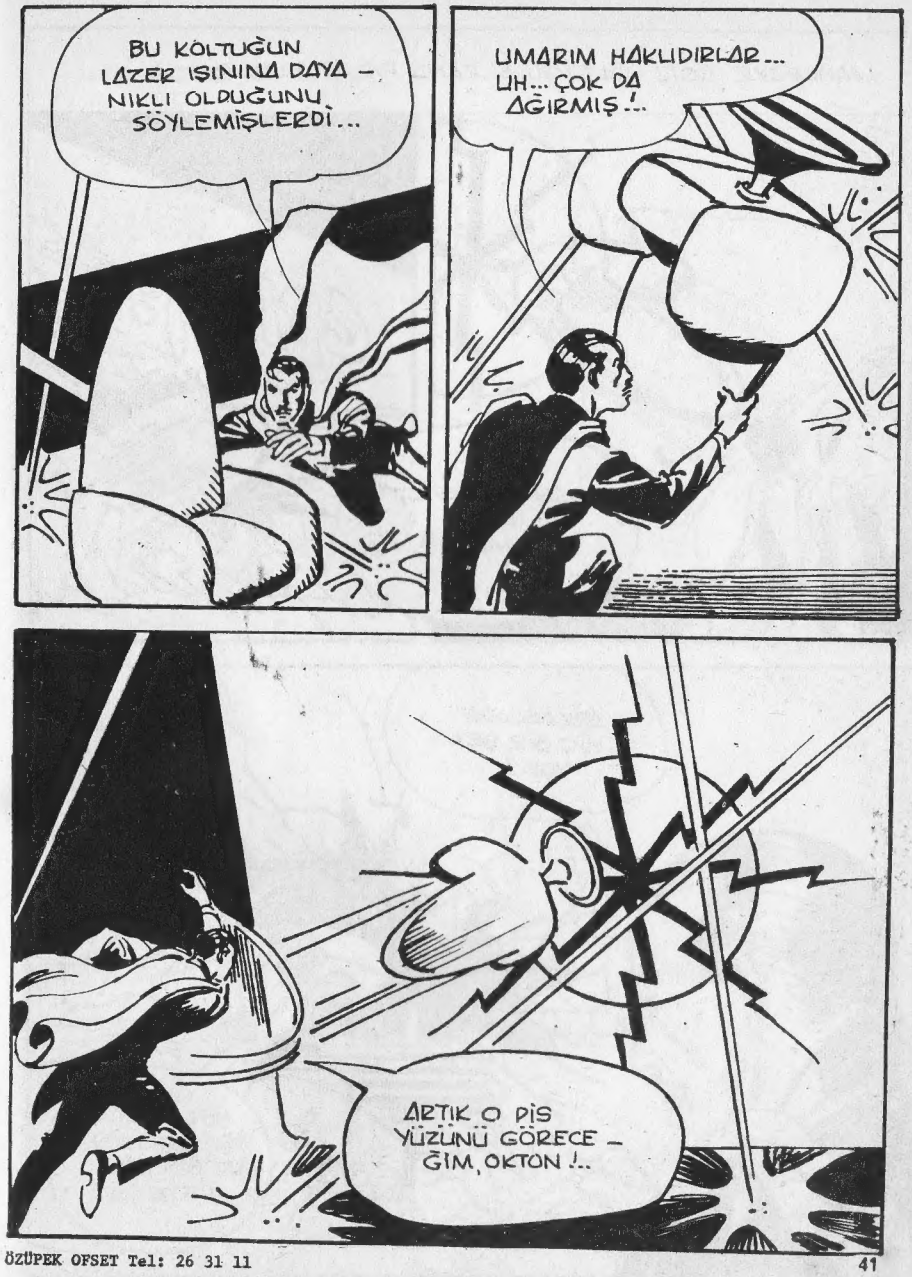

ÖZÜPEK OFSET Tel: 26 31 11

Devamı Gelecek Sayıda

Bilmece

BİLDİRMECE

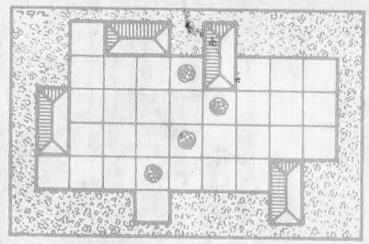

Yukarıdaki resmi öyle dört parçaya bölün ki her villanın bir ağacı bulunsun ve bahçeleri eşit olsun.

Geçen haftaki bilmecenin çözümü

Cevabı haftaya

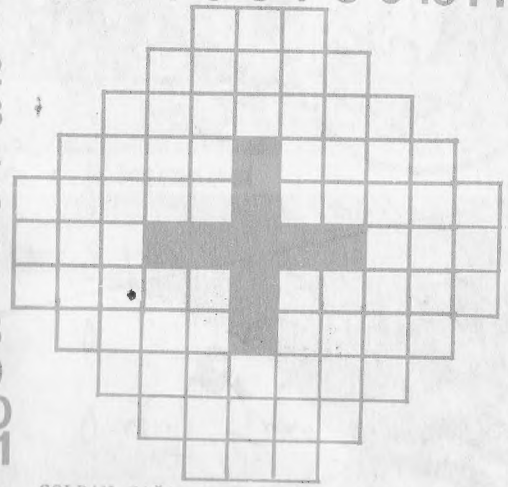

SOLDAN SAĞA: 1-Çalmaktan emir. 2-Hoşa giden,dikkat çeken.3-Baykuş.4-Bir renk;Boğa güreşinde bir nida.5- Disi geyik;İnce yapılı.6-Karışık renkli ; Büyük erkek kardeş.7-Avrupa'da bir göl;Çomak şeklinde bir bakteri.8-Duvarcı aleti;Tersi baharlı bir bitki. 9-Şarkıda her kıtadan sonra tekrarlanan,bestesi değişmeyen parça. 10-Avrupa'da bir şehir. 11-Üstü kapalı pazar yeri.

YUKARIDAN AŞAĞIYA:1-Ticari eşya. 2-Yazı araçlarından. 3-Konya'ya bağlı bir ilçe. 4-İki veya üç telli saz; Tersi geniş eğri kılıç.5-Bir hayvan; Tersi hükümdar.6-Tersi uzamaktan emir;Fasıla.7-Bir meyva;Bir hanım adı.8-Sonuna "S" harfi gelirse lüks otel olur;Yurdumuzda bir nehir.9-Miras.10-Güçlü ve yürekli.11-Bazı hayvanların tırnaklarına çakılan demir.

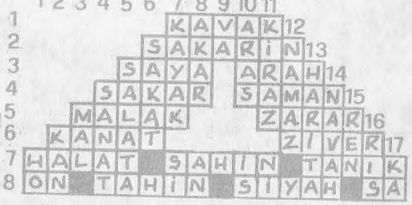

WALT DISNEY
MİKİ ile DİNGO